

**Renvooi installaties**

- Loze leiding
- Leiding bedraad
- Enkele wandcontactdoos
- Dubbele wandcontactdoos
- Enkelpolige schakelaar
- Serieschakelaar
- Wisselschakelaar
- Kruisschakelaar
- aardmat
- Centraaldoos met lichtpunt
- Centraaldoos met rookmelder
- Lichtaansluitpunt op wand
- Drukknop deurbel
- Hemelwaterafvoer
- Intercom/videofoon toevoer ventilatie
- afvoer ventilatie
- aansluitpunt, 1 fase
- centraal aardpunt

**Renvooi afkortingen/symbolen**

- WTW Ventilatie met warmte terugwinning
- wm Opstelplaats wasmachine
- wd Opstelplaats wasdroger
- Th. Thermostaat
- Elektrische radiator + wandcontactdoos
- el.rad Elektrische radiator
- Verdeler vloerverwarming
- mr Koude meterkast
- aanduiding woningentree
- vv Optionele positie verdeler vloerverwarming

**Renvooi materialen**

- Betonwand
- Isolatiemateriaal
- Prefab beton
- Metalstudwand (d=280mm), woningscheidend
- HSB-element
- Geïsoleerde voorzetwand
- Binnenwand (gasbeton)
- houten privacyscherm
- Keramische vloertegel
- Gebied waar de 'krijtstreepmethode' is toegepast

**Algemeen**

- Vloerverwarming komt in elke verblijfsruimte en badkamer
- Draadloze thermostaat in hoofdslaapkamer
- Bediening mechanische ventilatie in badkamer

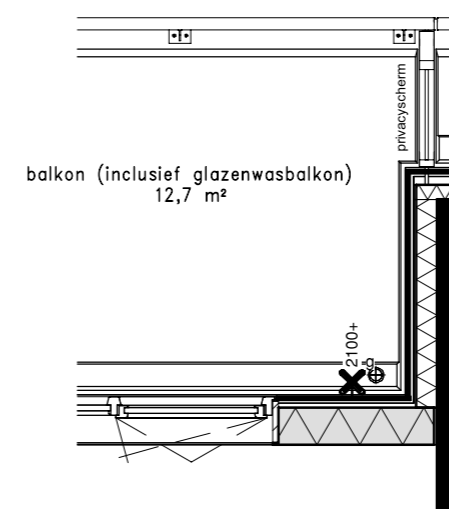
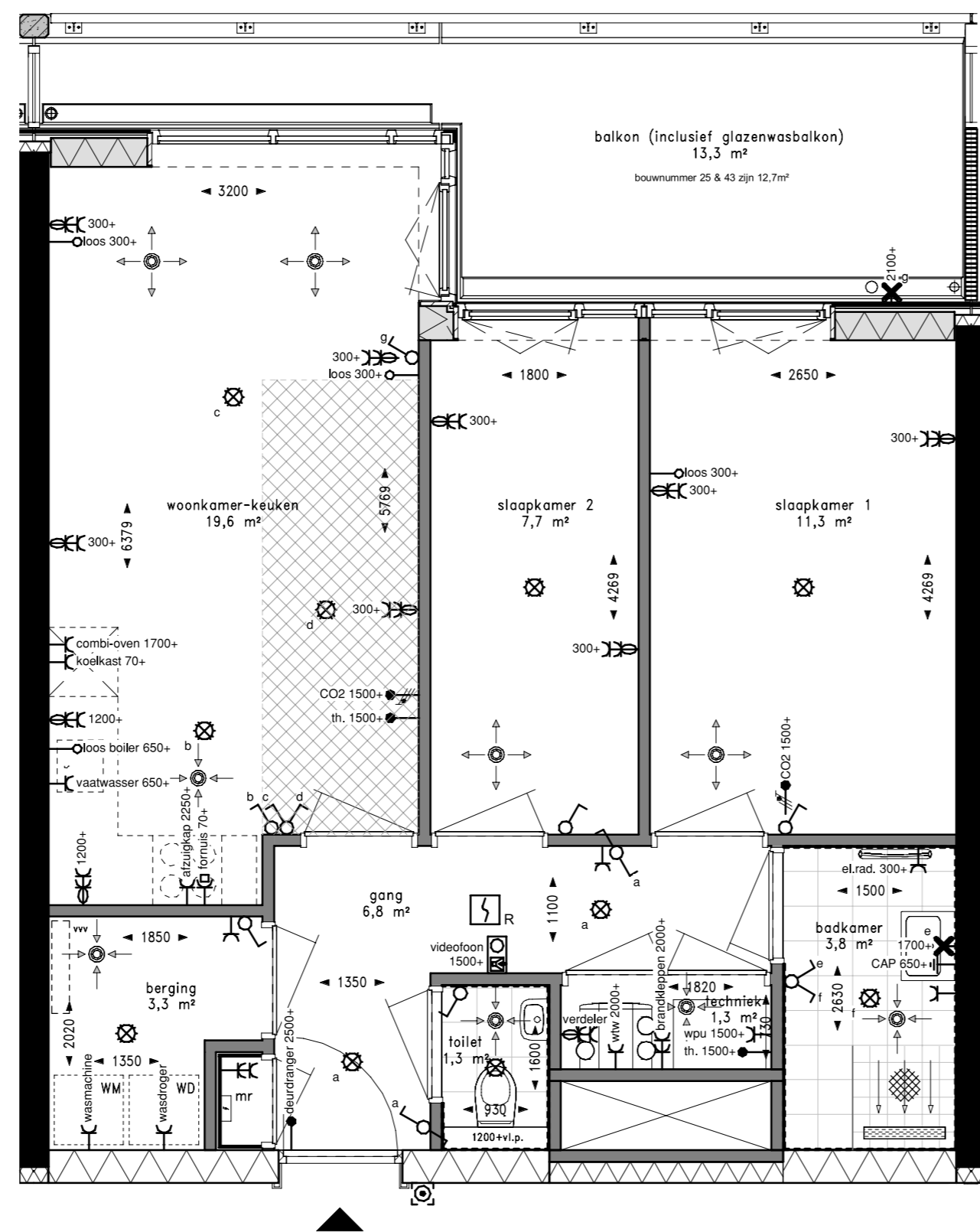

privacyscherm bnr. 25 & 43



schaal 1:50

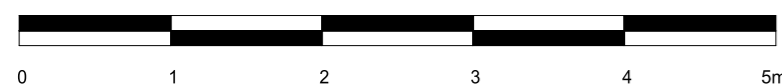

**VAN OMME & DE GROOT**  
 Projectontwikkelaars en Bouwers | Rotterdam  
**KLUNDER ARCHITECTEN**



KasseNova aan de Vaart te 's-Gravenzande

Bouwnummer: 04, 12, 25, 32, 43, 48, 50

Verkooptekening woningtype 01sp

PROJECTNR. : 191029  
 DATUM : 29-03-2023

SCHAAL : 1:50  
 FORMAAT : A2  
 TEKENINGNUMMER : VK-001sp