

**Renvooi installaties**

- Loze leiding
- Leiding bedraad
- Enkele wandcontactdoos
- Dubbele wandcontactdoos
- Enkelpolige schakelaar
- Serieschakelaar
- Wisselschakelaar
- Kruisschakelaar
- aardmat
- Centraaldoos met lichtpunt
- Centraaldoos met rookmelder
- Lichtaansluitpunt op wand
- Drukknop deurbel
- Hemelwaterafvoer
- Intercom/videofoon toevoer ventilatie
- afvoer ventilatie
- aansluitpunt, 1 fase
- centraal aardpunt

**Renvooi afkortingen/symbolen**

- WTW Ventilatie met warmte terugwinning
- wm Opstelplaats wasmachine
- wd Opstelplaats wasdroger
- Th. Thermostaat
- Elektrische radiator + wandcontactdoos
- el.rad Electrische radiator
- Verdeler vloerverwarming
- mr Koude meterkast
- aanduiding woningentree
- vv Optionele positie verdeler vloerverwarming

**Renvooi materialen**

- Betonwand
- Isolatiemateriaal
- Prefab beton
- Metalstudwand (d=280mm), woningscheidend
- HSB-element
- Geïsoleerde voorzetwand
- Binnenwand (gasbeton)
- houten privacy scherm
- Keramische vloertegel
- Gebied waar de 'krijtstreepmethode' is toegepast

**Algemeen**

- Voerverwarming komt in elke verblijfsruimte en badkamer
- Draadloze thermostaat in hoofdslaapkamer
- Bediening mechanische ventilatie in badkamer

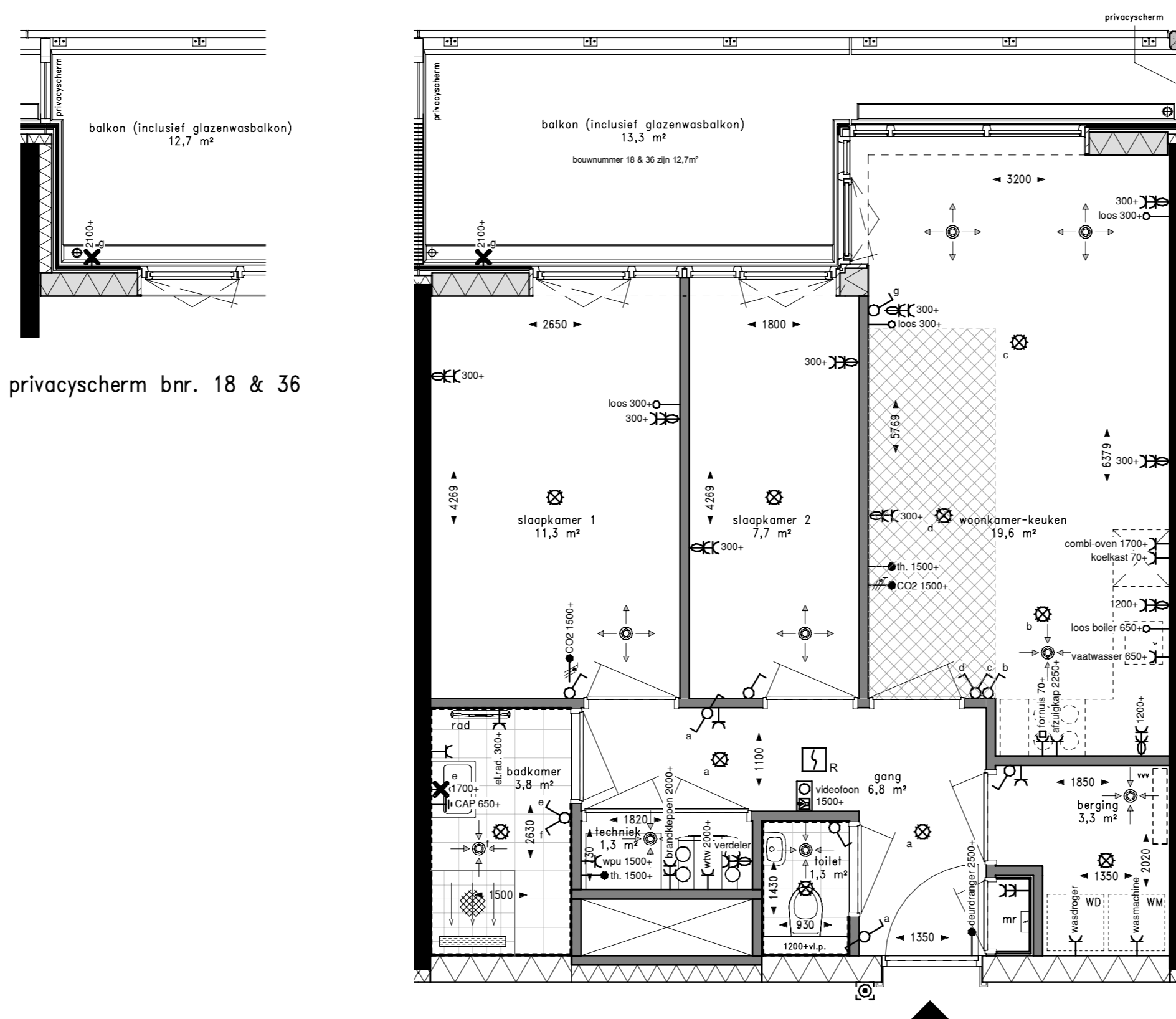

privacy scherm bnr. 18 & 36



schaal 1:50



**VAN OMME & DE GROOT**  
 Projectontwikkelaars en Bouwers | Rotterdam  
**KLUNDER ARCHITECTEN**



KasseNova aan de Vaart te 's-Gravenzande

Bouwnummer: 5, 13, 18, 36, 49

Verkooptekening woningtype 01

PROJECTNR. : 191029  
 DATUM : 29-03-2023

SCHAAL : 1:50  
 FORMAAT : A2  
 TEKENINGNUMMER : VK-001